英

XIAOMI Smart Air Fryer 5.5L User Manual -01

Xiaomi Smart Heißluft-Fritteuse 5,5 l Bedienungsanleitung -12

Manuale utente Xiaomi Smart Air Fryer 5.5L - 23

Manuel d'utilisation de Xiaomi Smart Air Fryer 5.5L - 34

Manual de usuario de la Xiaomi Smart Air Fryer 5.5L - 45

Руководство пользователя аэрогриля Xiaomi Smart Air Fryer 5.5L - 56

Instrukcja obsługi frytkownicy beztłuszczowej Xiaomi Smart Air Fryer 5,5 l - 67

دليل مستخدم مقلاة الهواء الرقمية Xiaomi سعة 5.5 لتر - 78

Xiaomi Akıllı Hava Fritözü 5,5L Kullanım Kılavuzu - 89

Nồi chiên không dầu thông minh Xiaomi 5,5L Hướng dẫn sử dụng - 100

Panduan Pengguna Xiaomi Smart Air Fryer 5.5L - 111

Посібник користувача розумної фритюрниці Xiaomi Smart Air Fryer 5,5L - 122

Xiaomi 5,5l akıllı airfryer kullanıcı kılavuzu - 133

Read this manual carefully before use, and retain it for future reference.
Thank you for choosing Xiaomi Smart Air Fryer 5.5L. This product is for household use only.
Please read the instructions carefully before using the product, and follow the safety and operation precautions strictly. Accurate product specifications may vary due to product enhancements.

Safety Instructions

- This appliance can be used by children aged from 8 years and above and persons with reduced physical, sensory or mental capabilities or lack of experience and knowledge if they have been given supervision or instruction concerning use of the appliance in a safe way and understand the hazards involved. Children shall not play with the appliance. Cleaning and user maintenance shall not be made by children unless they are older than 8 and supervised.
- Please keep the air fryer and the power cord out of the reach of children and pets.
- For household use only.
- If the power cord is damaged or broken, it must be replaced by the manufacturer or its after-sales service department to avoid safety hazards.
- The temperature of the accessible surface may rise while the air fryer is working.
- The surface will heat up easily while the air fryer is in use.
- The air fryer should be operated via an external timer or a separate remote control.
- Do not block the air fryer's air inlet and outlet, nor the heat dissipation vents, during use to avoid affecting its normal heat dissipation.
- Any non-professionally trained technicians should not modify the internal wiring of the air fryer.
- Do not use charcoal or other similar fuel sources to heat the air fryer, to avoid fire.
- Do not place the basket on any other heat sources, such as an induction cooker or gas stove.
- Do not touch the power cord with wet hands to avoid the risk of an electrical shock.
- Do not use a power cord with loose connection or poor contact.
- Do not let the power cord cross through sharp objects to avoid damage to the power cord.

- Do not use the air fryer to store any items, especially flammable, explosive, or corrosive items.
- Do not excessively pinch, bend, twist, or place heavy objects on the power cord to prevent from exposing or damaging the wires.
- Stop using the air fryer immediately and unplug it from the power source if it doesn't function normally or malfunctions. The air fryer cannot be started without the basket being in place.
- Do not touch the basket directly with your hands during or right after use to avoid getting scalded.
- Do not allow children to get close to or play with the cling wrap or other packaging materials to prevent suffocation.
- Do not use any plastic utensils or normal paper wrapping materials to wrap food for cooking.
- Do not place the air fryer on a surface it aginst hard objects to avoid damage or malfunction.
- Do not insert pins, wires or other objects into any of the openings of the air fryer to avoid an electrical shock or injury.
- Do not use any accessories that are not recommended by the manufacturer.
- The normal operating altitude range of this product is 0-2000 meters.
- Keep a distance of 30 cm or more between the air outlet and other devices during use.
- Do not move or shake the air fryer during use.
- Do not insert any foreign objects into the exhaust vents to avoid causing any danger.
- When placing the air fryer in a kitchen cabinet, etc., please ensure that it is well ventilated.
- Be careful to burn or unplug the air fryer before cleaning or repairing it.
- This product must be used on a level, heat resistant surface to avoid damage to the product or surrounding.
- Ensure that the silicone parts of the air fryer do not come into contact with ethanol or solutions that contain more than 50% alcohol.
- Please ensure that the electrical outlet the air fryer is plugged into is well grounded to avoid an electrical shock or other safety hazards.

CAUTION: Hot surfaces.

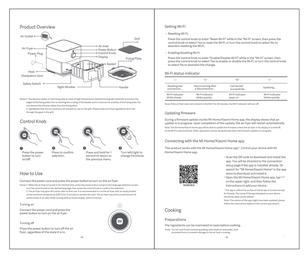

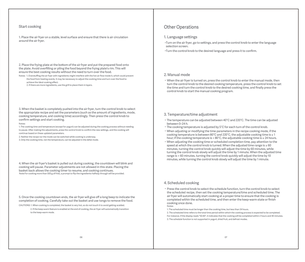

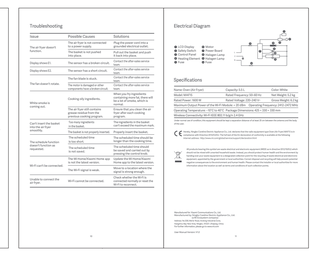

- Stecken Sie den Stecker des Stromkabels nicht mit nassen Händen ein oder ziehen Sie den Stecker nicht ab, um das Risiko eines Stromschlags zu vermeiden.
- Verwenden Sie kein Stromkabel mit einem losen Anschluss oder schlechten Kontakt.
- Lassen Sie das Stromkabel nicht über scharfe Gegenstände laufen, um eine Beschädigung des Stromkabels zu vermeiden, wodurch die Drähte freigelegt oder beschädigt werden oder Gegenstände, insbesondere von brennbaren, explosiven oder ätzenden Gegenständen.
- Ziehen Sie das Stromkabel nicht über scharfe Gegenstände laufen, um eine Beschädigung des Stromkabels zu vermeiden, wodurch die Drähte freigelegt oder beschädigt werden, um Schäden an Produkt oder Umfeld zu vermeiden.
- Achten Sie darauf, dass die Silikonteile der Heißluft-Fritteuse nicht mit Ethanol oder Lösungen in Kontakt kommen, die mehr als 50 % Alkohol enthalten, in Kontakt kommen.
- Stellen Sie sicher, dass die Steckdose, an die die Heißluft-Fritteuse angeschlossen ist, gut geerdet ist, um einen Stromschlag oder andere Sicherheitsgefährdungen zu vermeiden.
- Verwenden Sie nur eine geeignete Steckdose mit einer Nennstromstärke von 10 A, um das Risiko von Feuer und anderen potenziellen Gefahren zu vermeiden.

VORSICHT: Heiße Oberflächen.

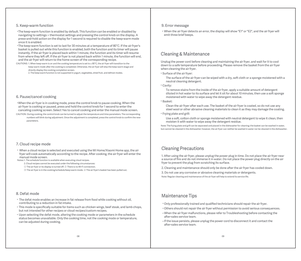

德

- Lagen Sie keine Fremdkörper in den Sicherheitsschalten, um eine Gefährdung zu vermeiden.
- Stellen Sie keine Fremdkörper in den Kücheschrank usw. aufbewahren, achten Sie bitte darauf, dass sie gut belüftet ist.
- Bitte ziehen Sie unbedingt den Stecker der Heißluft-Fritteuse vor der Reinigung oder Reparatur ab.
- Dieses Produkt muss auf einer ebenen, hitzebeständigen Oberfläche verwendet werden, um Schäden am Produkt oder Umfeld zu vermeiden.
- Achten Sie darauf, dass die Silikonteile der Heißluft-Fritteuse nicht mit Ethanol oder Lösungen, die mehr als 50 % Alkohol enthalten, in Kontakt kommen.
- Stellen Sie sicher, dass die Steckdose, an die die Heißluft-Fritteuse angeschlossen ist, gut geerdet ist, um einen Stromschlag oder andere Sicherheitsgefährdungen zu vermeiden.
- Verwenden Sie nur eine geeignete Steckdose mit einer Nennstromstärke von 10 A, um das Risiko von Feuer und anderen potenziellen Gefahren zu vermeiden.

VORSICHT: Heiße Oberflächen.

- Ne pas brancher et débrancher le cordon d'alimentation avec des mains humides, afin d'éviter le risque de décharge électrique.
- Ne pas utiliser un cordon d'alimentation offrant une connexion flasque ou un mauvais contact.
- Ne pas laisser passer le cordon d'alimentation à travers des objets pointus, afin d'éviter de le endommager.
- Ne pas utiliser la friteuse à air pour conserver des articles, surtout des articles inflammables, explosifs ou corrodés.
- Ne pas trop pincer, plier, tordre ou placer des objets lourds dessus, afin d'éviter d'exposer ou de casser son noyau.
- Cesser immédiatement d'utiliser la friteuse à air et la débrancher de la source d'énergie si elle ne fonctionne pas normalement ou en cas de dysfonctionnement. La friteuse à air ne peut pas être mise en fonctionnement sans que le panier ne soit en place.
- Ne touchez pas directement le panier avec vos mains pendant ou tout juste après l'utilisation de la friteuse à air, afin d'éviter de se faire ébouiller.
- Ne pas permettre aux enfants de se rapprocher et de jouer avec le film plastique et l'emballage, afin d'éviter des risques d'asphyxie.
- Ne pas utiliser des ustensiles en plastique ou des feuilles d'emballage en papier ordinaire pour emballer les aliments à cuire.
- Ne pas laisser tomber la friteuse à air ou la ranger contre des surfaces dures, afin d'éviter des dommages ou des dysfonctionnements.
- Ne pas insérer des épingles, câbles ni d'autres objets dans les ouvertures de la friteuse à air, afin d'éviter une décharge électrique ou des blessures.
- Ne pas utiliser un quelconque accessoire qui ne soit recommandé par le fabricant.
- La plage d'altitude de fonctionnement normal de ce produit est comprise entre 0 à 2000 mètres.
- Respecter une distance d'au moins 30 cm au plus entre la sortie d'air et d'autres appareils pendant l'utilisation.
- Ne pas déplacer ou secouer la friteuse à air pendant son utilisation.

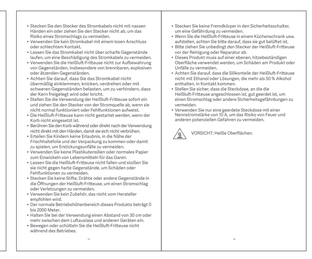

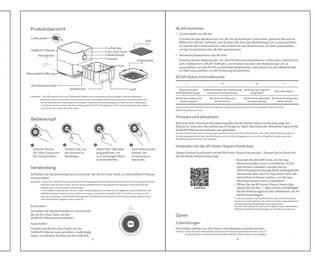

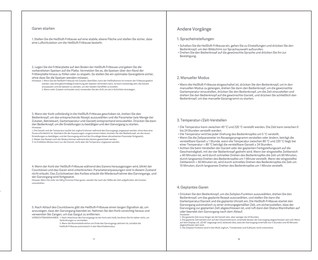

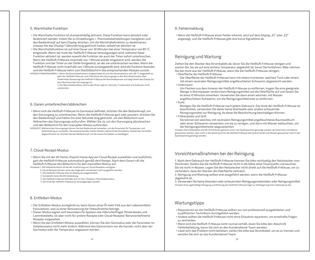

俄

- Не подсоединяйте и не отсоединяйте шнур питания мокрыми руками во избежание риска поражения электрическим током.
- Не используйте шнур питания с ослабленным соединением или плохим контактом.
- Не допускайте, чтобы шнур питания не перекрывал острыми предметами во избежание его повреждения, обнажения проводов или повреждения проводов, особенно легковоспламеняющихся, взрывоопасных или едких веществ.
- Не допускайте, чтобы шнур питания касался любых острых предметов, чтобы избежать повреждения или повреждения изоляции или нагнетания пустоты.
- Немедленно прекратите использование аэрогриля и отключите его от источника питания, если он неисправен или в нем обнаружены технические неисправности.
- Без установленной на место корзины аэрогриль не может быть запущен.
- Не касайтесь корзины руками во время или сразу после использования во избежание ожогов.
- Не позволяйте детям приближаться рядом или играть с пищевой пленкой и упаковкой во избежание удушья.
- Не используйте пластиковую посуду или обычную бумажную бумажную упаковку материалы для упаковки продуктов во время приготовления.
- Не ставьте аэрогриль на поверхность из твердых предметов, чтобы избежать повреждения или неисправности.
- Не вставляйте булавки, провода или другие предметы в отверстия аэрогриля во избежание поражения электрическим током или получения травм.
- Не используйте аксессуары, которые не рекомендованы производителем.
- Нормальный рабочий диапазон высоты этого изделия составляет 0-2000 метров.
- Во время использования сохраняйте расстояние не менее 30 см между выходным отверстием для воздуха и другими устройствами.
- Не перемещайте и не встряхивайте аэрогриль во время использования.

Описание изделия
Ручка управления
Как использовать
Вращение
Нажатие
Удерживайте ручку поворота в течение 1 секунды, чтобы вернуться к предыдущему меню.
Влево/вправо
Поворот ручки влево/вправо позволяет изменить значение параметра.
Включение
Подключите шнур питания и нажмите кнопку питания, чтобы включить аэрогриль.
Выключение
Нажмите кнопку питания, чтобы выключить аэрогриль, если он включен, или отключите его от сети.
Приготовление
Подготовительные операции
Можно маринировать продукты по вашему вкусу перед приготовлением.
Положите продукты в корзину для жарки, а затем верните корзину на место.
Настройка Wi-Fi
1. Сброс настроек Wi-Fi
Нажмите ручку управления, чтобы перейти к опции «Сброс Wi-Fi», находясь на экране «Wi-Fi», а затем нажмите ручку управления, чтобы сбросить настройки. Индикатор быстро мигает. Дождитесь завершения сброса.
2. Добавление в Smart Home
Нажмите ручку управления, чтобы перейти к опции «Включить/Отключить Wi-Fi» на экране «W